Tumorzentrum Berlin e.V.
Dachverband der Berliner Tumorzentren

Tumorzentrum Berlin e.V.
Dachverband der Berliner Tumorzentren
Robert-Koch-Platz 7, 10115 Berlin-Mitte
www.tzb.de, tumorzentrum@tzb.de

Tel: 030/28538920

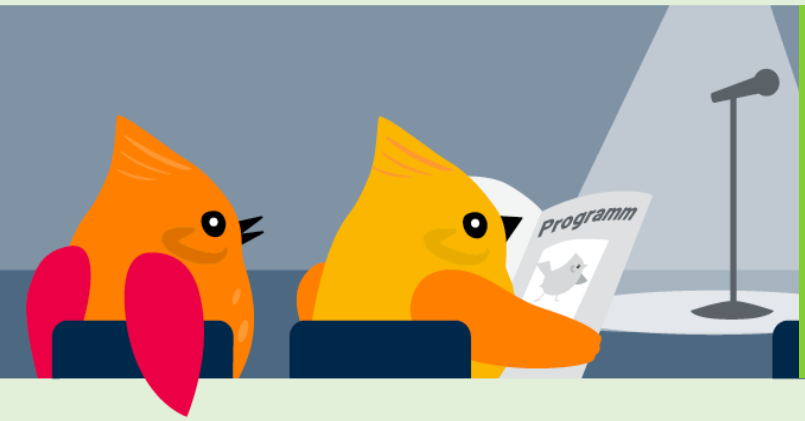

9. Welt CML Tag

Leben mit Chronischer Myeloischer Leukämie

Live in Berlin Mitte

Eine Anmeldung ist erforderlich

Freitag, 20. September 2024
16.00 Uhr bis ca. 19.00 Uhr

Per E-Mail: anmeldung@tzb.de

Per Online Anmeldung unter diesem Link.

Die Veranstaltung ist kostenfrei
und für Ihr leibliches Wohl ist gesorgt.

Wir freuen uns auf Sie!



Sehr geehrte Damen und Herren,

Aktuelles zu Therapieoptionen, Studien und dem Medikamenten Umgang- z.B. die Einnahme vergessen, was tun? Weitere Themen in diesem Jahr sind gesunde Ernährung bei CML sowie das Lesen und Verstehen von Laborwerten. Selbstverständlich können Sie auch wieder eigene Fragen an die Experten richten!

Programm:

- Neueste Therapieoptionen, Nebenwirkungen und Medikamenten Management, Prof. Dr. med. Philipp LeCoutre, Charité Berlin, Medizinische m. S. Klinik für Hämatologie und Onkologie
- Gesunde Ernährung bei CML, Dr. med. Daniela Koppold, Immanuel Krankenhaus Berlin
- Hieroglyphen im Laborbefund.... Übersetzung und Erläuterungen der wichtigsten Werte für Sie, Dr. med. Stephan Fuhrmann, Praxis f. Hämatologie und Onkologie

---

Mit freundlicher Unterstützung durch:

NOVARTIS

Sparda-Bank freundlich & fair